Palestine Polytechnic University

College of Engineering

Civil & Architecture Department

Architectural Engineering

Project: سوق كل يوم فكرة

supervisor: Arch. Yousef Rabae

Done By:
Rita Dandis & Ruba Amro

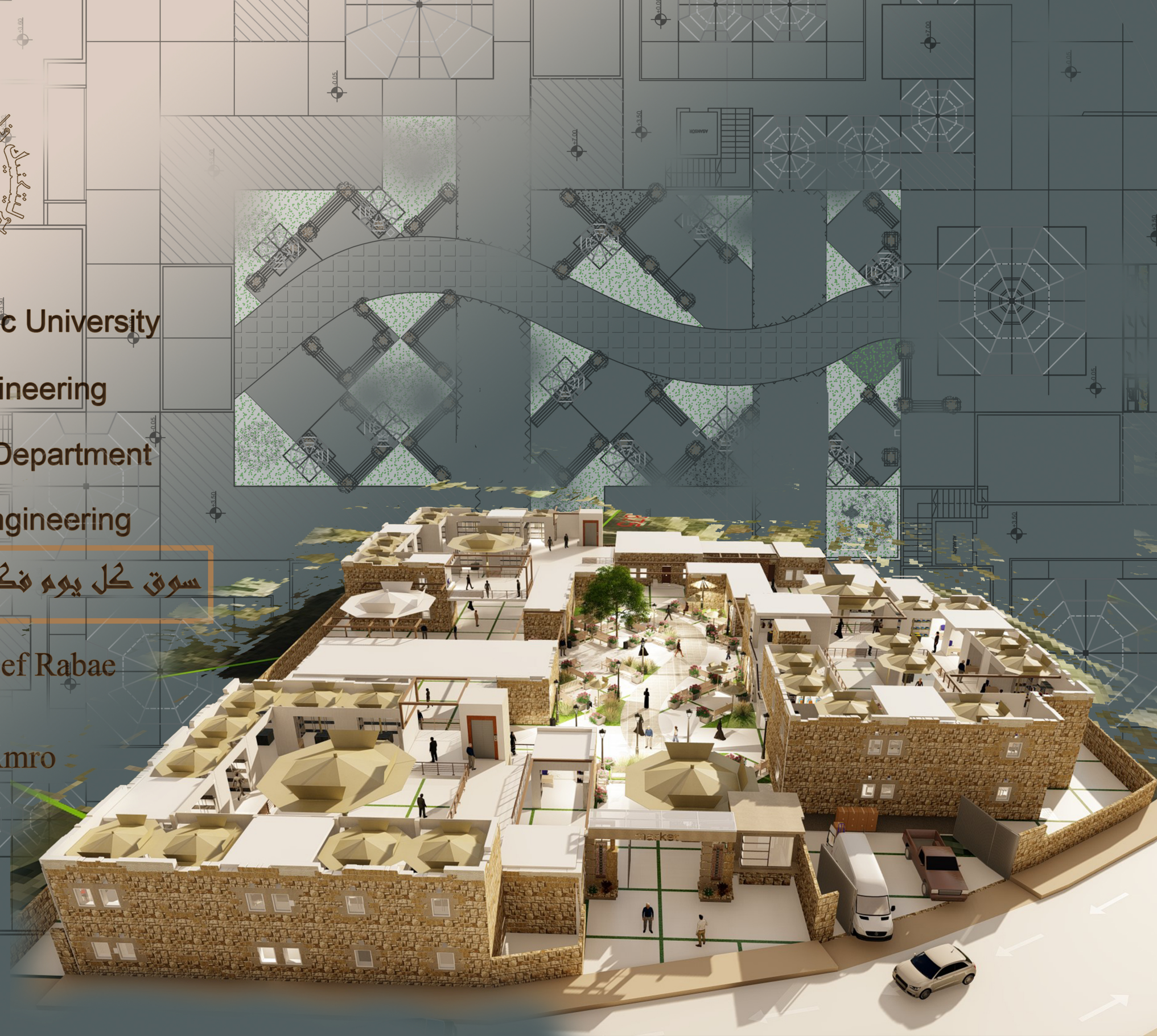

سوق كل يوم فكرة

موقع المشروع



موقع فلسطين في الوطن العربي 1



موقع الخليل في فلسطين 2

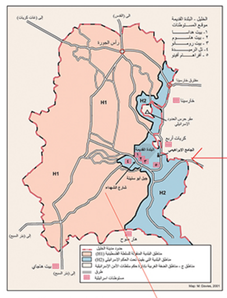

خارطة مدينة الخليل 3

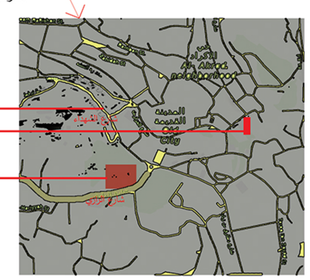

يقع المشروع في البلدة القديمة في مدينة الخليل على الشارع الرئيسي (شارع الرازي)



فكرة المشروع

جاءت فكرة المشروع مستوحاة من السوق المسمى عرفا بين الباعة بسوق الجمعة وذلك عن طريق عرض البضاعة (وهي في غالبية الحالات بضائع مستخدمة و القليل منه مواد او بضاعة جديدة) للمتسوقين يوم الجمعة وقد يكون في يوم آخر يتعارف عليه بين الباعة، وقد اتخذ القائمون على السوق أرصفة الشارع مكانا لنشاطهم مما اضطر بلدية الخليل للتدخل واخلائهم من عدة أماكن إلى أن وصل بهم الأمر للاستقرار في شارع الرازي مقابل الكرنتينا

نتيجة لذلك استخدم الباعة حرم الشارع بأرصفته ومسار حركة السيارات فيه مما أدى إلى مشاكل كثيرة أقلها إعاقة المرور نتيجة بُعدهم عن سلطة البلدية ورقابة شرطة المرور بالإضافة إلى مشاكل الغش والغبن ومشاكل اجتماعية أخرى كنتيجة حتمية لعدم وجود نظام رقابي أو تنظيمي على عمل السوق.

من هذه الخلفية جاءت فكرة السوق للحيلولة دون استمرار حالة الفوضى الراهنة وإيجاد حل يضمن استمرار ظاهر السوق تحت الاسم الجديد (سوق كل يوم فكرة) ولكن بطريقة منظمة وتحت رقابة البلدية ، وقد تم اختيار موقع المشروع لقربه من مكان السوق الحالي ولمجاورتا لطرف البلدة القديمة التي اضطر الاحتلال الإسرائيلي البغيض سكانها لهجرها بما فيها كراج (الشرباتي سابقا)، لهذا سيتم استخدام الموقع واستثماره لمصلحة البلدية العامة مما يساعد في خطة إعادة إعمار البلدة القديمة كسياسة مناهضة للوجود الصهيوني

من هذه الخلفية جاءت فكرة السوق للحيلولة دون استمرار حالة الفوضى الراهنة وإيجاد حل يضمن استمرار ظاهر السوق تحت الاسم الجديد (سوق كل يوم فكرة) ولكن بطريقة منظمة وتحت رقابة البلدية ، وقد تم اختيار موقع المشروع لقربه من مكان السوق الحالي ولمجاورته لطرف البلدة القديمة التي اضطر الاحتلال الإسرائيلي البغيض سكانها لهجرها بما فيها كراج (الشرباتي سابقا)، لهذا سيتم استخدام الموقع واستثماره لمصلحة البلدية العامة مما يساعد في خطة إعادة إعمار البلدة القديمة كسياسة مناهضة للوجود الصهيوني

وفيما يلي عرض مقارنة بين واقع السوق الحالي وبين واقع السوق المقترح إن قدر له أن يرى النور ولتكون المقارنة في جوانب الفوضى والنظام والازدحام المروري والفلتان والرقابة واستثمار الموقع اقتصاديا.

جدول مقارن بين واقع السوق الحالي والواقع المقترح

الرقم	موضوع المقارنة	واقع السوق الحالي	واقع السوق بعد تطبيق فكرة المشروع
1	النظام	غياب النظام وتسود الفوضى	فرض النظام
2	الازدحام	ازدحام عشوائي	توزيع منظم
3	حركة المرور	تقاطعات إعاقة وفوضى	حركة سلسة ومنظمة
4	شفافية البيع	وقوع حالات غبن وغش	الحالة فيها وضوح وأكثر بعدا عن الغبن
5	نوع المبيعات	قد تكون فاسدة خربة وفيها بعض المنوعات	البضاعة مضمونة ولا يسمح ببيع الممنوعات
6	الحالة الاجتماعية	وجود الكثير من المشاكل وتنمر البعض	تسود حالة من الانصاف الاجتماعي
7	المردود الاقتصادي العام	معدوم	مردود اقتصادي مؤكد بوجود استثمار للبلدية
8	الظاهرة الحضارية	ظاهرة لا تليق من الفلتان	ظاهرة حضارية منظمة ولائقة

مكونات المشروع



Palestine Polytechnic University
College of Engineering
Civil & Architecture Department
Architectural Engineering

Notes:-

- All levels in M
- All dimension in CM

LEVEL ± 0.0
= 875 m over sea level .

Project:سوق كل يوم فكرة

supervisor: Arch.Yousef Rabae

Done By:
Rita Dandees & Ruba Amro

Title: Site Plan

Scale 1:600

# of sheet: A02

Date : 11/06/2020



Site Plan

Scale 1:600

Palestine Polytechnic University
College of Engineering
Civil & Architecture Department
Architectural Engineering

Notes:-

- All levels in M
- All dimension in CM

LEVEL ± 0.0
= 875 m over sea level .

Project:سوق كل يوم فكرة

supervisor: Arch.Yousef Rabae

Done By:
Rita Dandees & Ruba Amro

Title: Site Plan

Scale 1:200

# of sheet: A03

Date : 11/06/2020

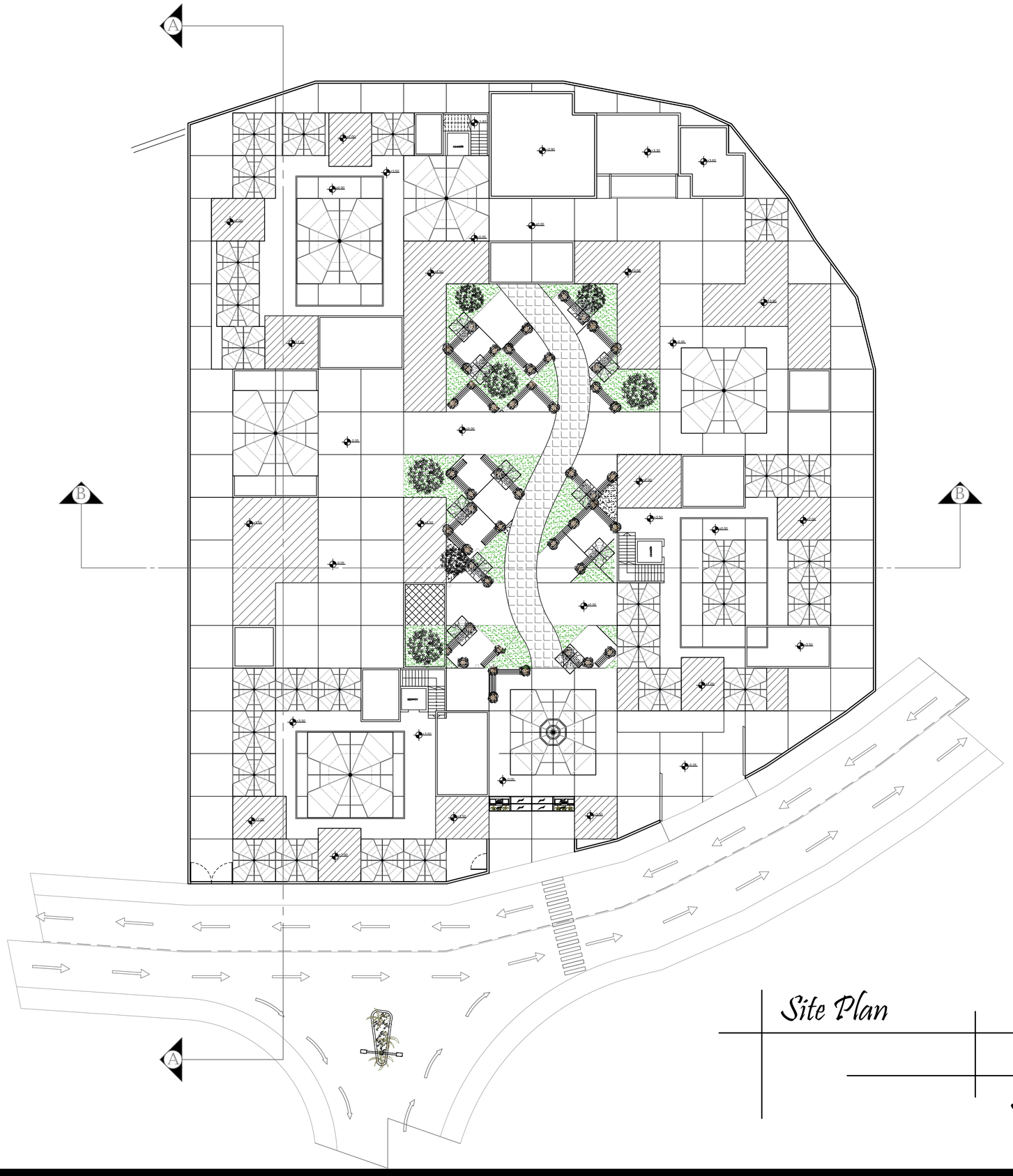

Site Plan

Scale 1:200

Palestine Polytechnic University
College of Engineering
Civil & Architecture Department
Architectural Engineering

Notes:-

- All levels in M
- All dimension in CM

LEVEL ± 0.0
= 875 m over sea level .

Project:سوق كل يوم فكارة

supervisor: Arch.Yousef Rabae

Done By:
Rita Dandees & Ruba Amro

Title:Ground Floor Plan Dimension

Scale 1:200

# of sheet: A04

Date : 11/06/2020

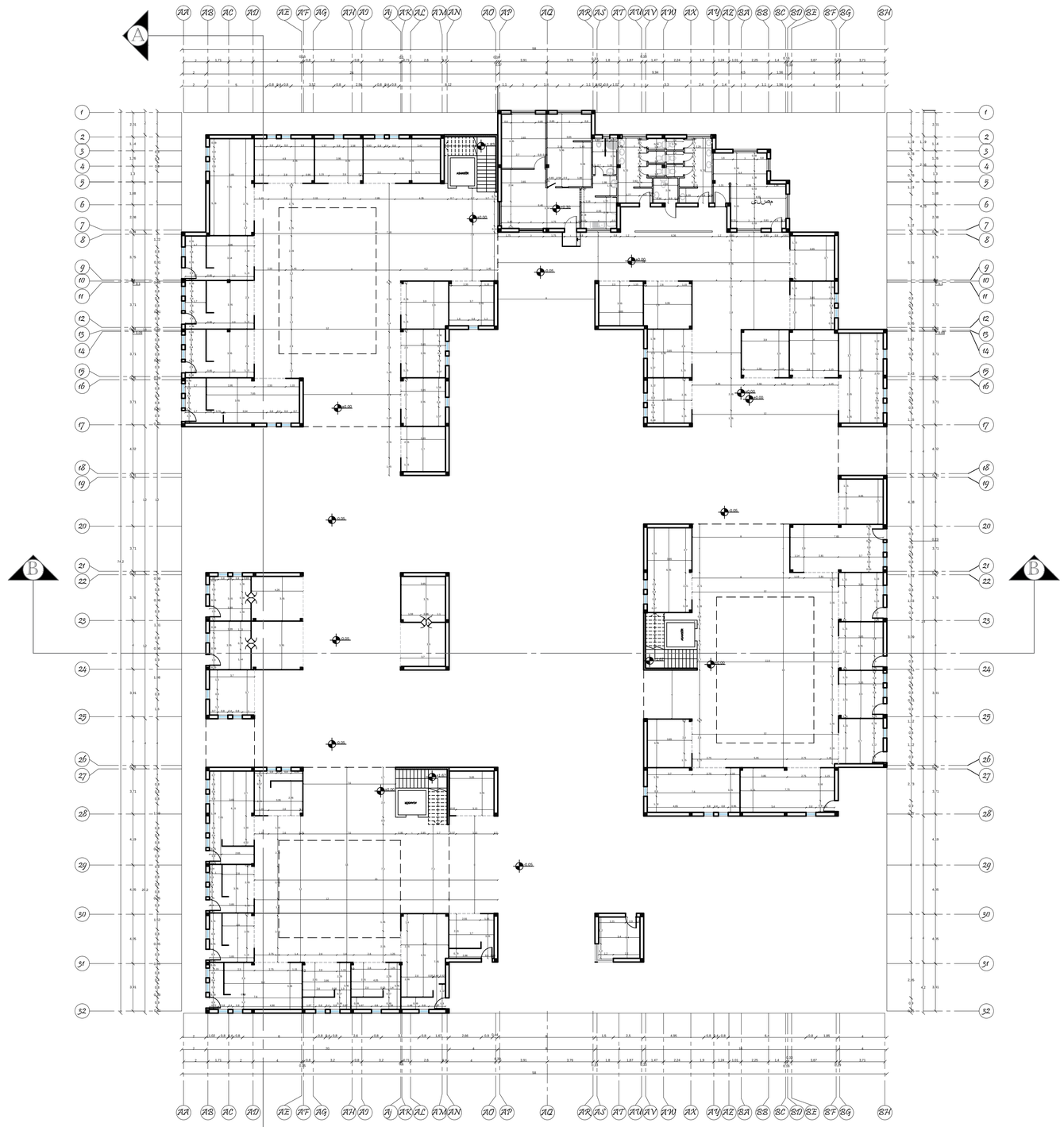

Ground Floor Plan Dimension

Scale 1:200

Palestine Polytechnic University
College of Engineering
Civil & Architecture Department
Architectural Engineering

Notes:-

- All levels in M
- All dimension in CM

LEVEL ± 0.0
= 875 m over sea level .

Project:سوق كل يوم فكرة

supervisor: Arch.Yousef Rabae

Done By:
Rita Dandees & Ruba Amro

Title:First Floor Plan Dimension

Scale 1:200

# of sheet: A06

Date : 11/06/2020

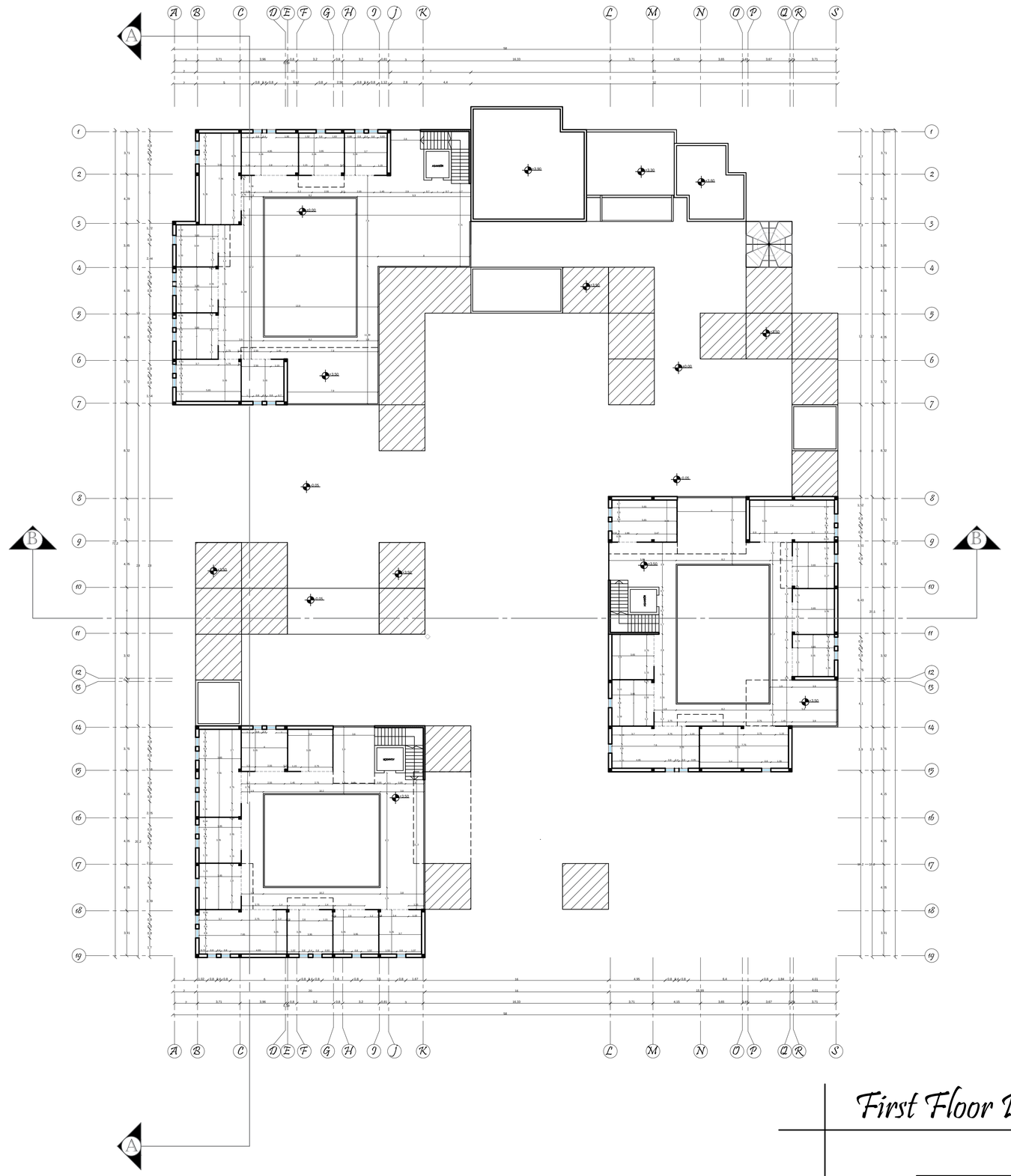

First Floor Plan Dimension

Scale 1:200

Palestine Polytechnic University
College of Engineering
Civil & Architecture Department
Architectural Engineering

Notes:-

- All levels in M
- All dimension in CM

LEVEL ± 0.0
= 875 m over sea level .

Project:سوق كل يوم فكرة

supervisor: Arch.Yousef Rabae

Done By:
Rita Dandees & Ruba Amro

Title:Ground Floor Plan Furniture

Scale 1:200

# of sheet: A05

Date : 11/06/2020

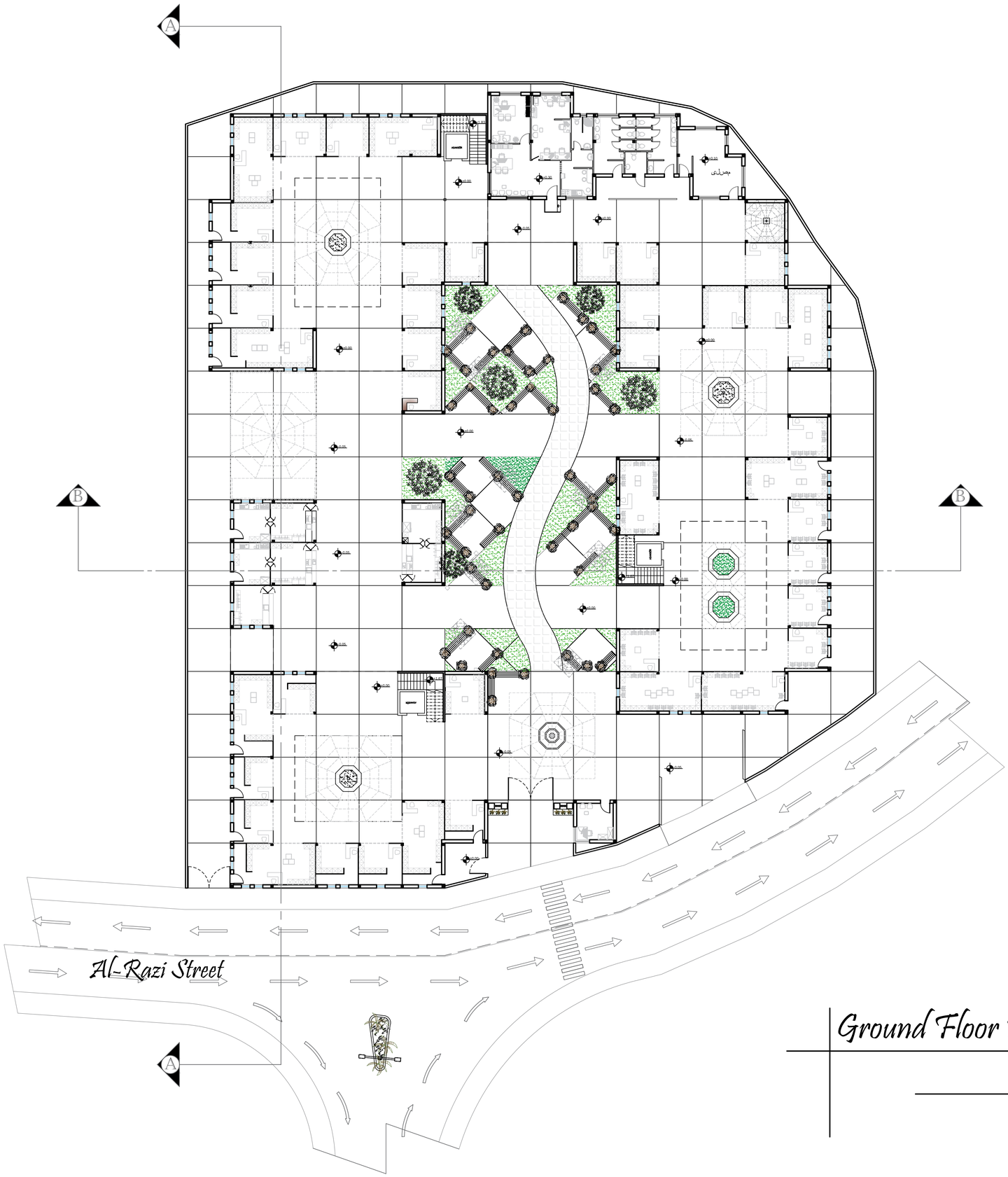

Ground Floor Plan Furniture

Scale 1:200

Palestine Polytechnic University
College of Engineering
Civil & Architecture Department
Architectural Engineering

MAGNETIC

Notes:-

- All levels in M
- All dimension in CM

LEVEL ± 0.0
= 875 m over sea level .

Project:سوق كل يوم فـاكرة

supervisor: Arch.Yousef Rabae

Done By:
Rita Dandees & Ruba Amro

Title:First Floor Plan Furniture

Scale 1:200

# of sheet: A07

Date : 11/06/2020

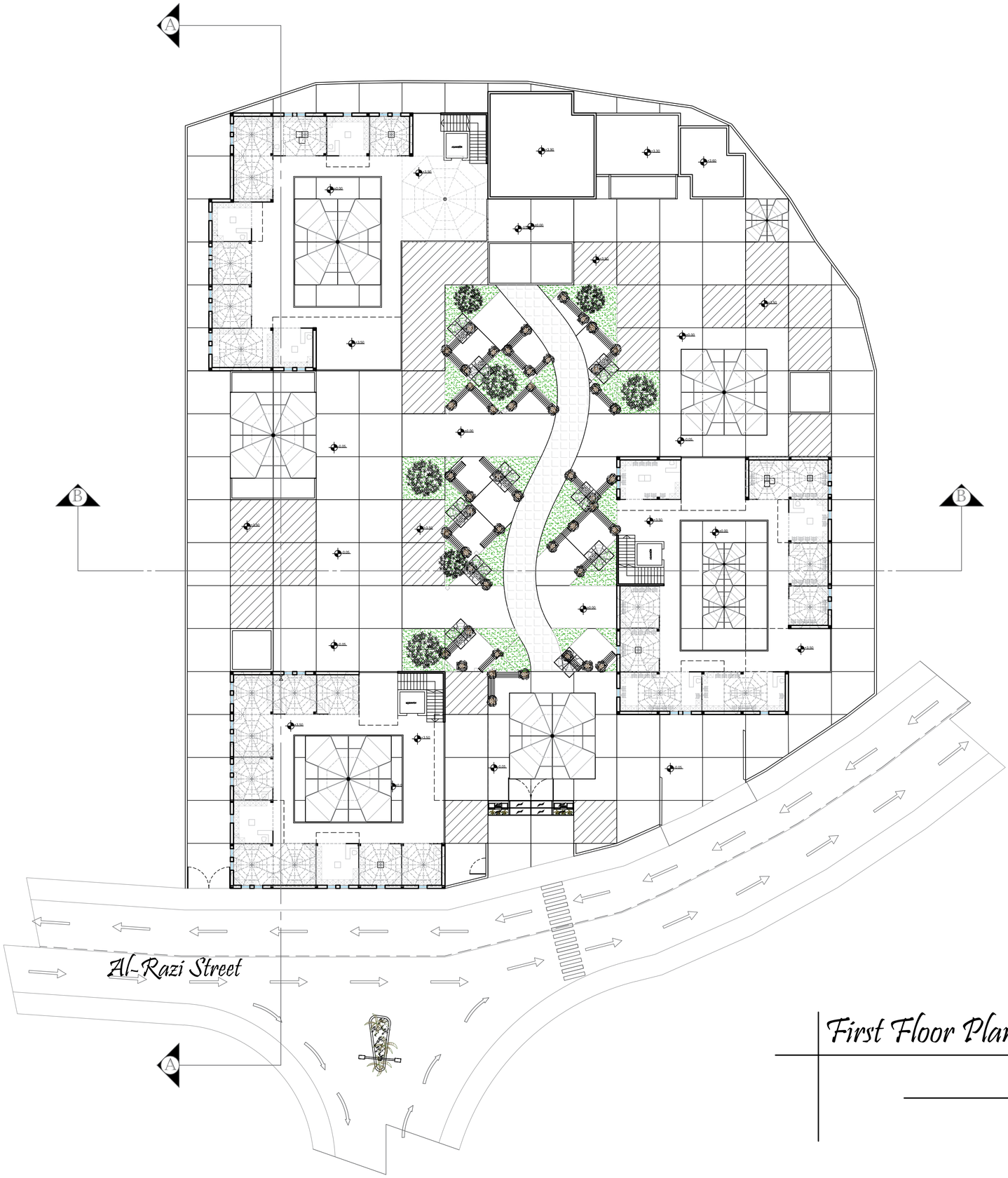

MAGNETIC

First Floor Plan Furniture

Scale 1:200



Section A_A

Scale 1:100



Section A_A

Scale 1:100



SouthEast Elevation

Scale 1:100



Southwestern Elevation

Scale 1:100



NorthEastern Elevation

Scale 1:100



NorthWest Elevation

Scale 1:100

Palestine Polytechnic University
College of Engineering
Civil & Architecture Department
Architectural Engineering

Notes:-

- All levels in M
- All dimension in CM

LEVEL ± 0.0
= 930 m over sea level .

Project: سوق كل يوم فكرة

supervisor: Arch.Yousef Rabae

Done By:

Rita Dandis& Ruba Amro

Title: واجهات مبنى الإدارة و الخدمات

Scale 1:100

Date : 11/06/2020



NorthWest Elevation
Scale 1:100



SouthEast Elevation
Scale 1:100



northEast Elevation
Scale 1:100



WestSouth Elevation
Scale 1:100




market



















